



Lire
20

117

NUOVO CATASTO EDILIZIO URBANO

(R. DECRETO-LEGGE 18 APRILE 1959, N. 652)

Planimetria dell'immobile situato nel Comune di OSPEDALETTI Via CORSO REGINA MARGHERITA

Ditta † AYY.to AROLDI FINZI & † IDA MERIZZI IN FINZI

Allegata alla dichiarazione presentata all'Ufficio Tecnico Erariale di IMPERIA

CONDOMINIO "BELVEDERE 2°"

Piano 2°

Interno n° 17

- A = Ingresso
- B = Bagno
- C = Cucina
- D = Camera

Muro perimetrale

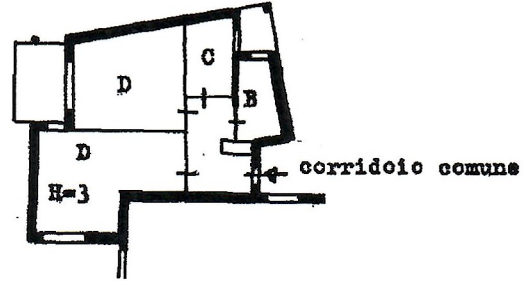

ORIENTAMENTO



SCALA DI I. 200

SPAZIO RISERVATO PER LE ANNOTAZIONI D'UFFICIO

DATA

PROT. N° 599

Compilata dal geometra
(Firma, nome e cognome del tecnico)
Alessandro Triulsi

Iscritto all'Albo de geometri
della Provincia di Imperia

DATA 1/6/1962

Firma: A. Triulsi